

1. Sals Plan

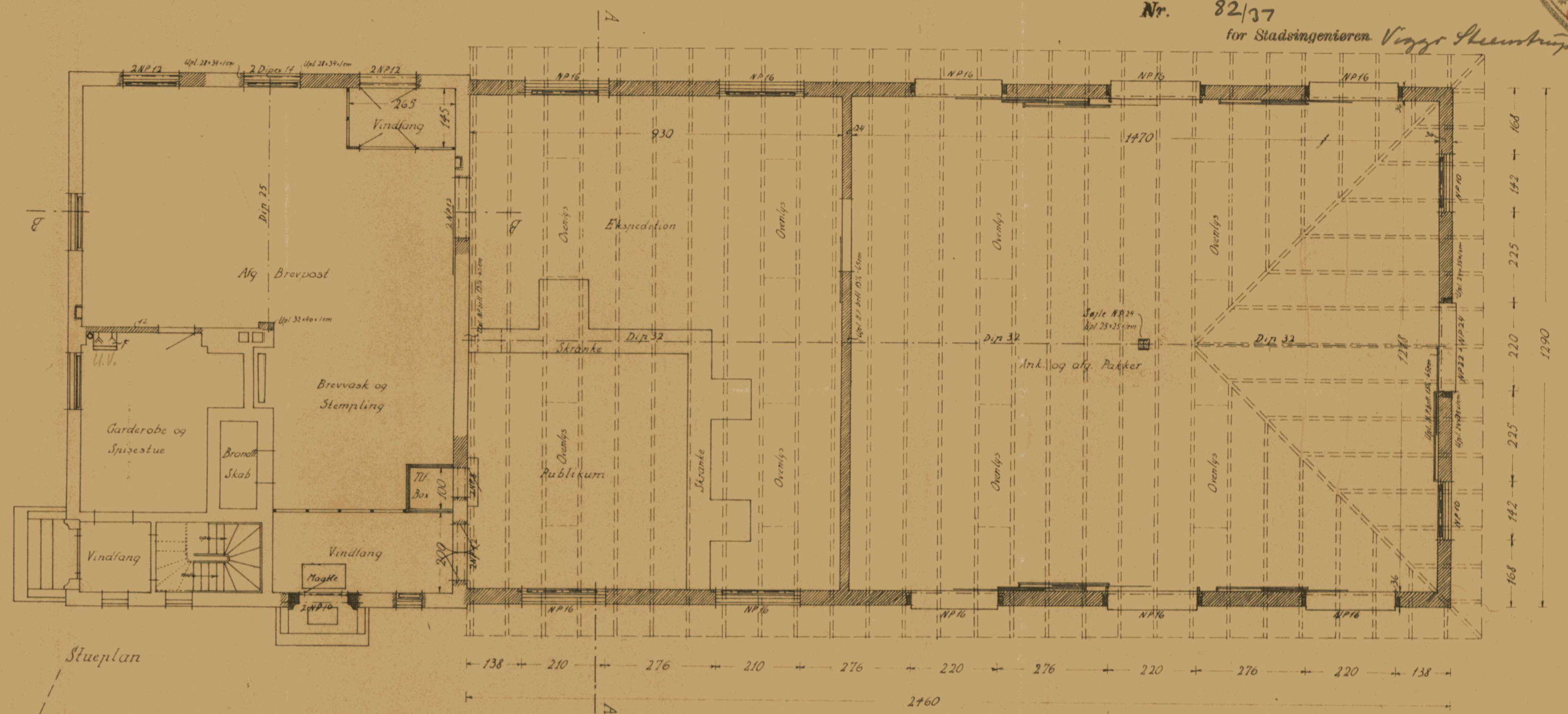

Stueplan

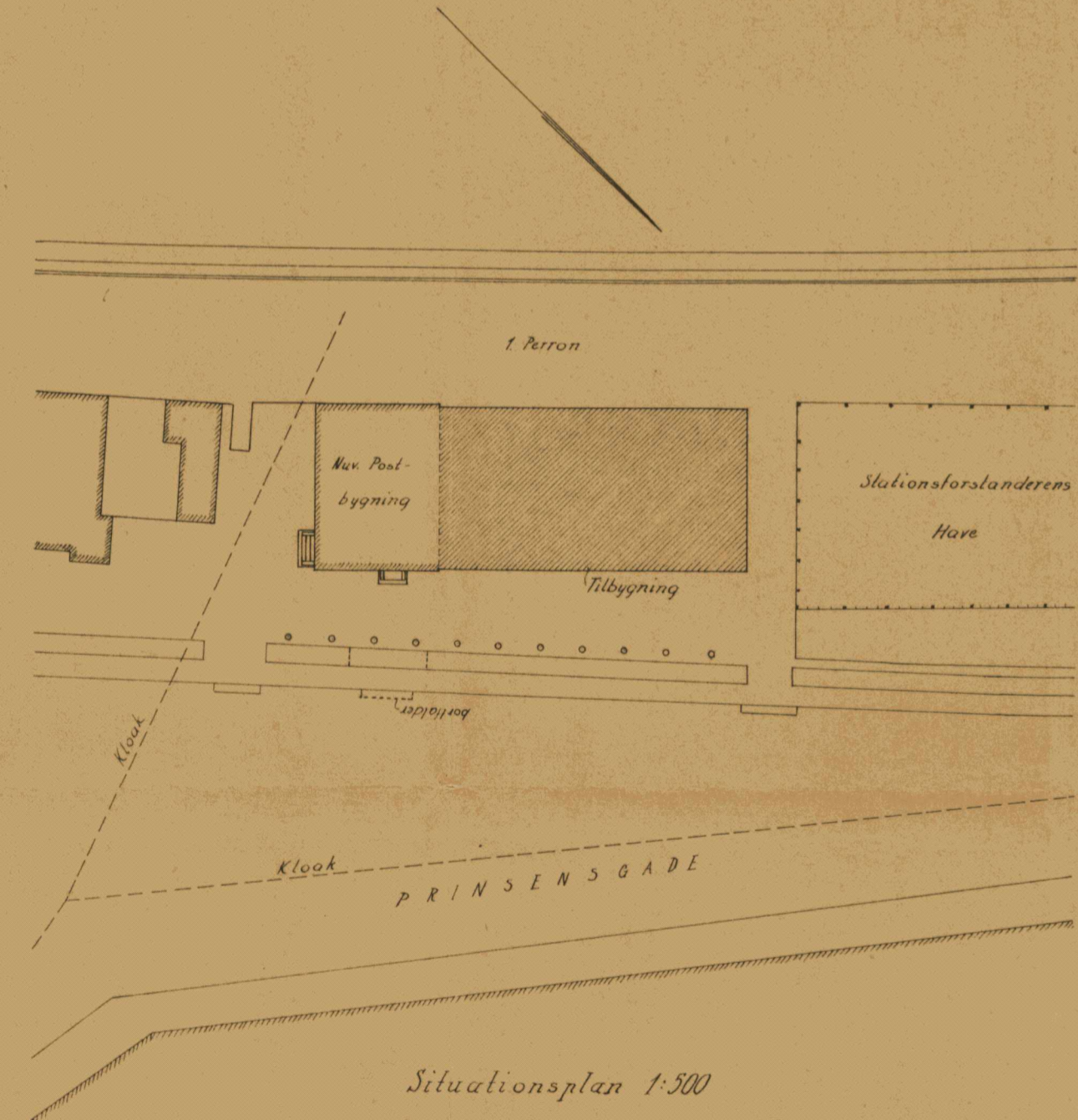

Situationsplan 1:500

- Signaturer for Kloak:
- A. 1m Betongenemlebsbrønd m. Bundrende og tæt Jerndæk
 - B. 20x10cm impr. Rørbrønd m. tæt Jerndæk
 - C. Eksisterende do.
 - D. 10cm impr. Vandløb m. Tragt og Jæst Metalrist
 - E. Håndvask m. Ards, 3cm Blyvandløb og Rensetræ
 - F. Udslyngeskumme m. Rist, 5cm Blyvandløb og Rensetræ
 - G. Afd. Rensestykke & Gulv
 - H. 7-10cm afd. Spidsrør
- Samlinger ved impr. Cementrørskninger under Bygningen udstiftes.

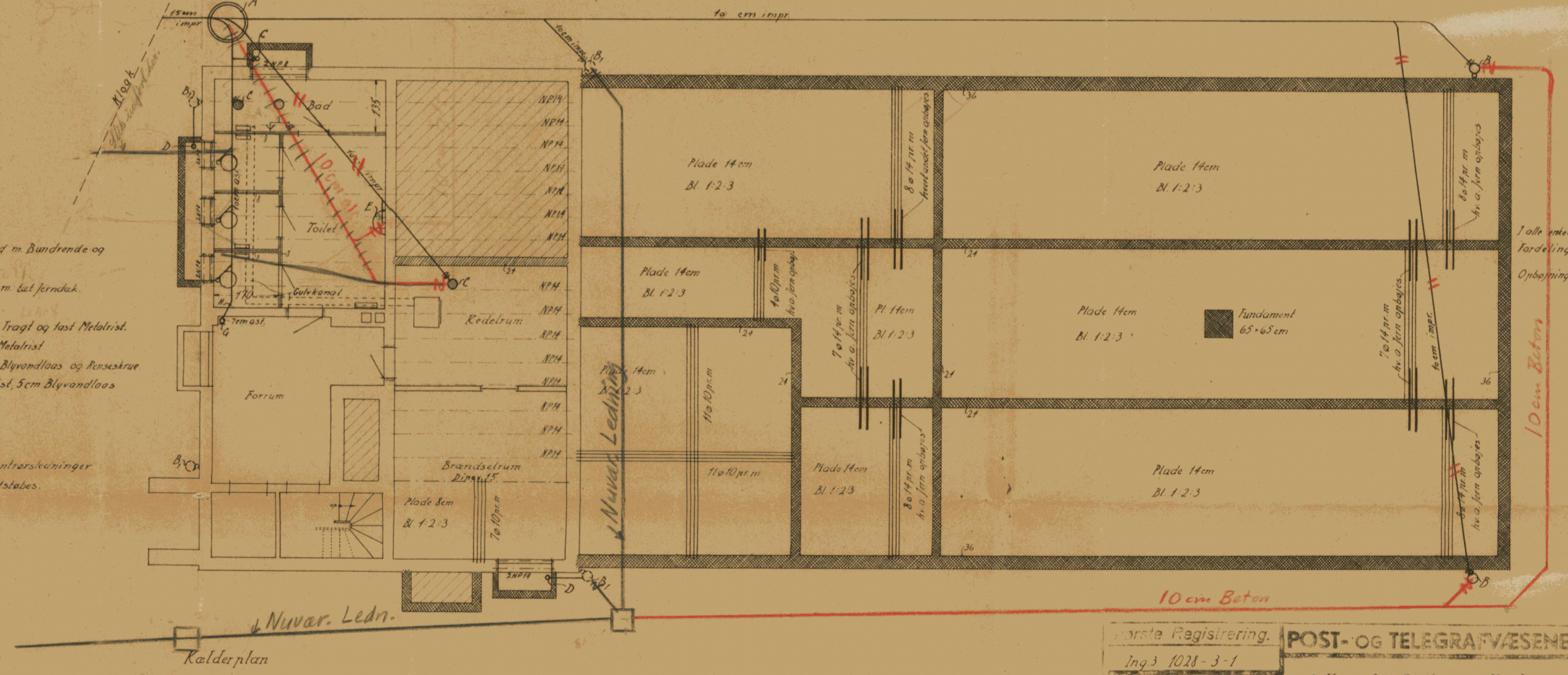

Kælderplan

Første Registrering: Ing. 1028-3-1 Skab: 5 Skuffe: 3 Tegn. af: P.R. d. 14-7-37 Erstatte: _____ Erstatte af: _____	POST- OG TELEGRAFVÆSENET Aalborg B - Jernbanepostkontor Om- og Tilbygning Planer og Situationsplan	Modtagerens Navn: Skab: _____ Skuffe: _____ Erstatte: _____ Erstatte af: _____
--	--	---

Udplottet i 1:1 er denne lineal 100 mm. Dansk Scanning AVS